

# Wiadomości POWIATOWE



Cybinka • Górzycza • Ośno Lubuskie • Rzepin • Słubice

## Radni murem za zarządem powiatu: jest absolutorium za ubiegły rok!

Były kwiaty, wzajemne podziękowania oraz brawa... Podczas czerwcowej sesji Rady Powiatu powiatowi radni uchwaliли absolutorium dla zarządu powiatu za 2018 r. Oznacza to, że radni akceptują zeszlóroczne działania starosty, wicestarosty oraz członków zarządu powiatu

- Dziękuję za zaufanie radnym oraz pracownikom starostwa, szczególnie pani skarbnik - mówił starosta Leszek Bajon tuż po głosowaniu. Absolutorium nie było jedyną okazją do wręczania bukietów kwiatów: otrzymał je również przewodniczący Rady Powiatu Wiesław Kołosa, z okazji przejścia na

zasłużoną emeryturę oraz Beata Bożemska, architektka krajobrazu, bez której pomocy nasi seniorzy nie mieliby swojego wspaniałego ogródka.

- Jako, że pani Beata jest również nauczycielką, niech te kwiaty będą symbolem podziękowań dla wszystkich nauczycieli, bo miniony

rok szkolny był dla nich wyjątkowo ciężki - podkreślał starosta.

Podczas tej ostatniej przed wakacjami sesji Rady Powiatu przedstawiono także raport o stanie powiatu w 2018 roku, zaś prezes słubickiego szpitala Łukasz Kaczmarek zaprezentował sprawozdanie z działalności lecznicy w ubiegłym roku. (red.)

## Działania komornika zakończone!

Pod koniec czerwca do Starostwa Powiatowego wpłynęło pismo od naczelnika Urzędu Skarbowego w Słubicach, w którym informuje on zarząd powiatu o zakończeniu postępowań egzekucyjnych, wszczętych niemal trzy lata temu

Oznacza to, że w chwili obecnej powiat słubicki nie ma żadnych wymagalnych zobowiązań finansowych!

- Postępowania egzekucyjne zostały zakończone, wprowadzamy program naprawczy, słowem: robi-

my wszystko, by uzdrowić sytuację finansową powiatu - podsumowuje starosta Leszek Bajon (o decyzji radnych w sprawie wprowadzenia programu naprawczego dla powiatu słubickiego piszemy na str. .... (red.)

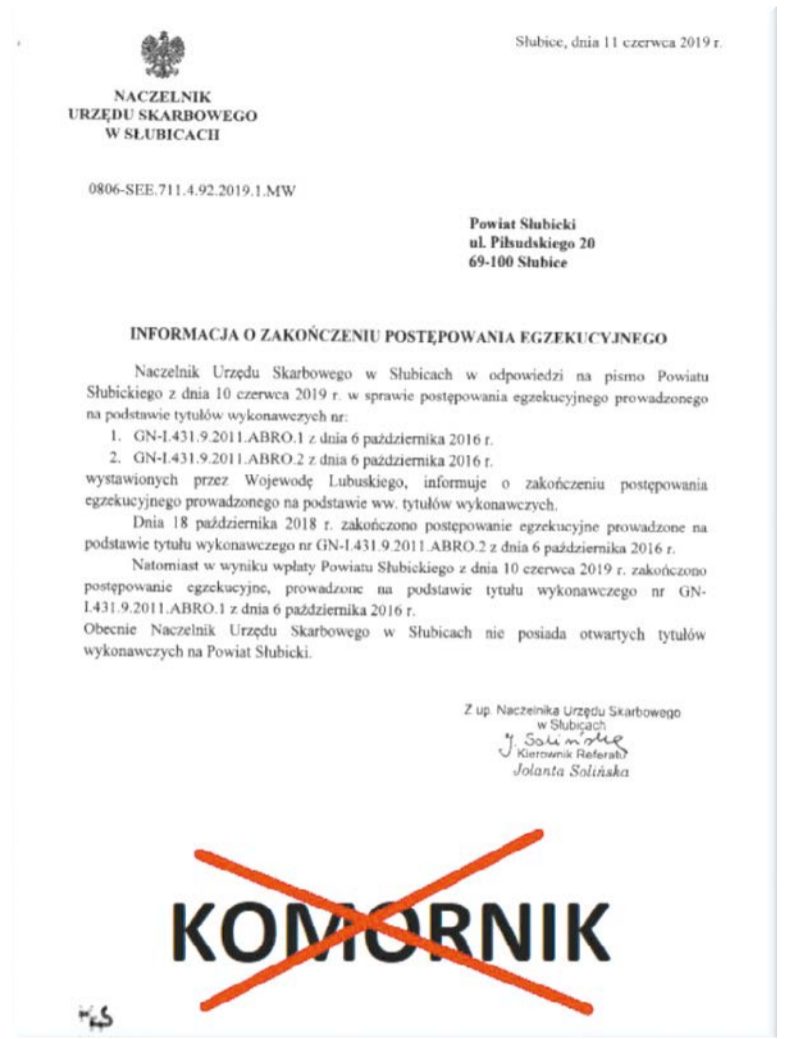

## Z Nowych Biskupic do Rzepina pojedziemy wkrótce jak po stole! Przetarg już ogłoszony!

Dziura na dziurze, koleiny, wyboje, tragiczna jazda - to tylko kilka łagodniejszych określeń kierowców na stan drogi z Nowych Biskupic do Rzepina. Teraz zmotoryzowani mieszkańcy będą mogli wreszcie odetchnąć. Jazda tym odcinkiem nie będzie już wiązała się z przeprawą przez dziury i koleiny oraz ryzykiem uszkodzenia auta

1 lipca starosta Leszek Bajon podpisał z gminami Rzepin i Słubice umowy na dofinansowanie remontu drogi. Staroście oraz burmistrzom obu gmin towarzyszył członek zarządu województwa Marcin Jabłoński.

Modernizacja nie będzie należała do najtańszych. Na szczęście pieniądze udało się pozyskać w ramach wspólnego, polsko - niemieckiego projektu, którego stroną wiodącą jest powiat słubicki, a partnerem niemiecki powiat Odra - Szprewa.

W sumie partnerzy otrzymają oko-

ło 5,1 miliona euro na dwie drogi: po stronie polskiej będzie to remont 8,7-kilometrowego odcinka znanej nam wszystkim drogi, a unijne dofinansowanie wynosi ok. 2 miliony euro. Gminy Rzepin i Słubice dołożą do inwestycji po 250 tys. euro. Dodajmy, że w ramach modernizacji powstanie także ścieżka rowerowa z Gajca do Rzepina. Natomiast nasi sąsiedzi doczekają się remontu drogi nr K6755, o długości 3,7 km.

A już na drugi dzień zarząd powiatu podjął decyzję w sprawie wszczę-

cia postępowania o udzielenie zamówienia publicznego dotyczącego remontu.

- Procedura przetargowa ruszyła, teraz czekamy na wyłonienie wykonawcy zadania - nie kryją radości starosta Leszek Bajon i wicestarosta Robert Włodek. - Do końca roku prace powinny być skończone - zapowiadają.

Odliczamy zatem czas do pierwszego wzbicia młota pneumatycznego w sfatygowany asfalt powiatówki o numerze 1254F... (red.)

## Program naprawczy przyjęty, zadania powiatu niezagrożone

Podczas nadzwyczajnej sesji Rady Powiatu, która odbyła się 11 lipca, radni zdecydowaną większością głosów przyjęli program postępowania naprawczego dla powiatu słubickiego na lata 2019-2021. Dokument został przygotowany przez specjalną grupę roboczą, na polecenie Regionalnej Izby Obrachunkowej w Zielonej Górze

- Jesteśmy zdeterminowani, by uzdrowić sytuację finansową powiatu. I zrobimy to - zapowiada starosta Leszek Bajon wraz z wicestarostą Robertem Włódkiem. Obaj zapewniają, że wszystkie zadania powiatu będą realizowane bez zakłóceń. Nie jest zagrożone np. funkcjonowanie Dziennego Domu Senior+, nieodpłatna pomoc prawna będzie udzie-

lana mieszkańcom jak dotychczas, a i zbliżający się remont drogi z Nowych Biskupic do Rzepina przeprowadzony zostanie zgodnie z planem (niedawno ruszyła procedura przetargowa).

Za przyjęciem programu naprawczego głosowało 12 radnych, 4 było przeciw, a jedna osoba wstrzymała się od głosu. (red.)

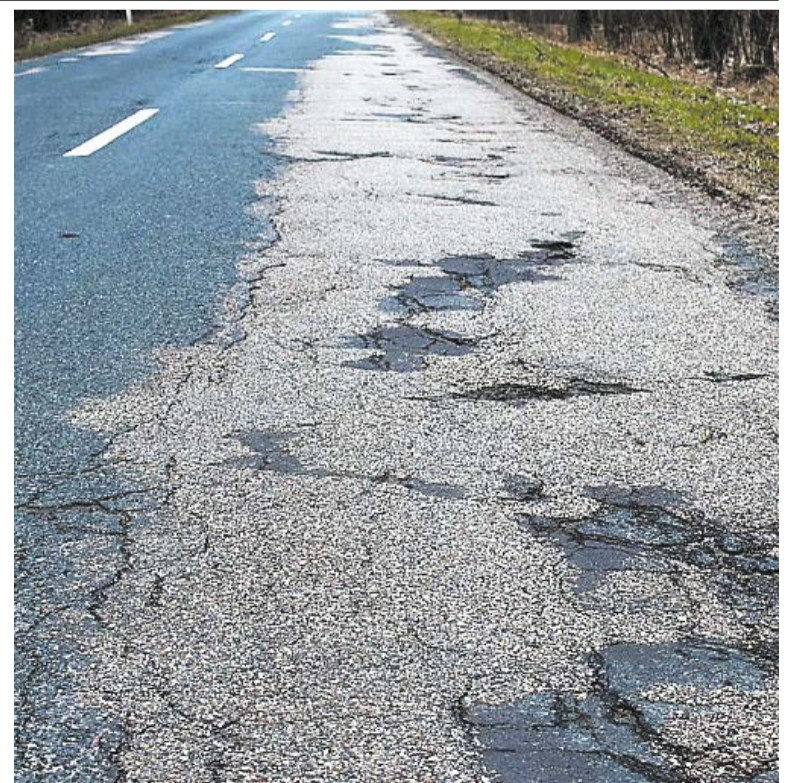
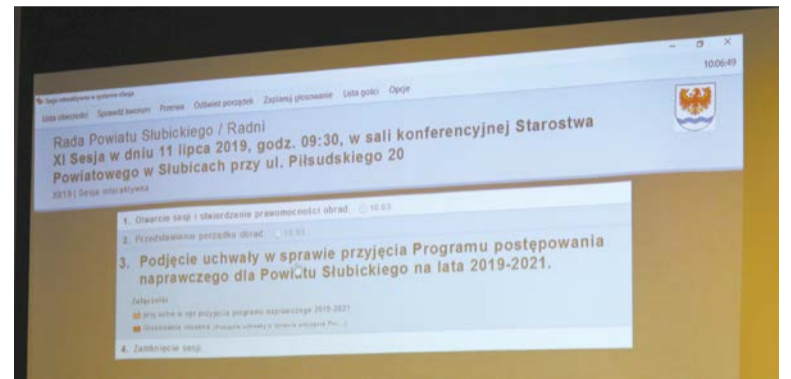

# LISTA JEDNOSTEK NIEODPŁATNEGO PORADNICTWA

## I CZĘŚĆ II

	NAZWA JEDNOSTKI	ZAKRES PORADNICTWA	ADRES	TELEFON odpłatność połączeń	DOSTĘPNOŚĆ dni i godziny	WWW e-mail	KRYTERIA DOSTĘPU
<b>RODZINNE</b>							
1.	Powiatowe Centrum Pomocy Rodzinie	Poradnictwo rodzinne	ul. Henryka Sienkiewicza 28 69-100 Słubice	95 758 21 40  wg stawek operatora	Poniedziałek 9:00 – 14:00 po wcześniejszym uzgodnieniu bądź osobistym w siedzibie PCPR	<a href="http://www.centrumslubice.pl/">http://www.centrumslubice.pl/</a>	Każdy mieszkaniec Powiatu Słubickiego.
<b>PSYCHOLOGICZNE</b>							
2.	Poradnia Psychologiczno-Pedagogiczna	Poradnictwo psychologiczne i pedagogiczne	Ul. Henryka Sienkiewicza 28 69-100 Słubice	95 758 22 99  wg stawek operatora	Pn. – pt. godz. 7:30- 15:00	<a href="http://www.pppslubice.pl/">http://www.pppslubice.pl/</a>	Każdy mieszkaniec powiatu słubickiego oraz uczniowie z innych powiatów uczęszczający do szkół i placówek Powiatu Słubickiego.
3.	Centrum wsparcia dla osób w stanie kryzysu psychicznego (zlecenie NFZ)	Kryzysy psychiczne, stany depresyjne, myśli samobójcze	Fundacja ITAKA skr. pocztowa 127 00-958 Warszawa 66.	800 70 2222 bezpłatna infolinia	24 godz. przez 7 dni w tygodniu	<a href="http://www.liniiawsparcia.pl">www.liniiawsparcia.pl</a> <a href="mailto:porady@liniiawsparcia.pl">porady@liniiawsparcia.pl</a>	Dla osób będących w kryzysie psychicznym.
<b>PEDAGOGICZNE</b>							
4.	Poradnia Psychologiczno-Pedagogiczna	Poradnictwo psychologiczne i pedagogiczne	ul. Henryka Sienkiewicza 28 69-100 Słubice	95 758 22 99  wg stawek operatora	Pn. – pt. godz. 7:30- 15:00	<a href="http://www.pppslubice.pl/">http://www.pppslubice.pl/</a>	Każdy mieszkaniec powiatu słubickiego oraz uczniowie z innych powiatów uczęszczający do szkół i placówek Powiatu Słubickiego.
<b>POMOC SPOŁECZNA</b>							
5	Gminny Ośrodek Pomocy Społecznej w: 1. Cybinka 2. Ośno Lubuskie 3. Słubice 4. Rzepin 5. Górzycza	Poradnictwo z zakresu pomocy społecznej	1. ul. Słubicka 30 69-108 Cybinka 2. Rybacka 3c 69-220 Ośno Lubuskie 3. Pl. Wolności 17F 69-100 Słubice 4. ul. Plac Ratuszowy 1 69-110 Rzepin 5. ul. Kostrzyńska 13A, 69-113 Górzycza	1. 68 391 11 16 2. 95 757 13 42 3. 95 758 23 94 4. 95 759 65 90 5. 95 759 11 41  wg stawek operatora	1. pn. – wt. 7.30 - 16.00 pt. 7.30 - 13.30 2. pn.-pt. 7.30 – 15.30 3. pn. 8:00 - 16:00 wt. – pt. 7:00 - 15:00 4. pn. 7.30-16.30, wt.-czw. 7.30-15.30, pt. 7.30-14.30 5.pn. 8-16 wt.-pt. 7.30-15.30	1. <a href="http://www.ops.cybinka.pl">www.ops.cybinka.pl</a> 2. <a href="http://www.osnolub.naszops.pl">www.osnolub.naszops.pl</a> 3. <a href="mailto:ops@slubice.eu">ops@slubice.eu</a> 4. <a href="mailto:ops@rzepin.pl">ops@rzepin.pl</a> 5. <a href="mailto:opsgorzycza@o2.pl">opsgorzycza@o2.pl</a>	1. Mieszkańcy Gminy Cybinka. 2. Mieszkańcy Gminy Ośno Lubuskie. 3. Mieszkańcy Gminy Słubice. 4. Mieszkańcy Gminy Rzepin.
<b>ROZWIĄZYWANIE PROBLEMÓW ALKOHOLOWYCH I INNYCH UZALEŻNIEŃ</b>							
6	Gminna Komisja Rozwiązywania Problemów Alkoholowych w: 1. Górzycy 2. Rzepinie 3. Cybince	Poradnictwo w zakresie problemów alkoholowych i innych uzależnień	1.ul. Kostrzyńska 13A 69-113 Górzycza ( OPS) 2. ul. Inwalidów Wojennych 3 69-109 Rzepin 3.ul. Szkolna 5, 69 – 108 Cybinka	1. 95 759 15 27 2. 95 759 65 90 w. 111 (pn. 7.30-16.30, wt.-czw. 7.30-15.30, pt. 7.30-14.30) 68 391 14 40  wg stawek operatora	1.Czwartek 15:30-17:30 2.Ostatni wtorek miesiąca od godz. 16:00 do 18:00	-	Z pomocy mogą korzystać osoby uzależnione i ich rodziny z poszczególnych gmin.
7	Punkt Informacyjno-Konsultacyjny	Poradnictwo w zakresie problemów alkoholowych i innych uzależnień	ul. Inwalidów Wojennych 3, 69-110 Rzepin		15.30 -18.30 – każdy poniedziałek. 15.30 – 20.30 – każdy czwartek.		Z pomocy mogą korzystać osoby uzależnione i ich rodziny z Gminy Rzepin.
8	Punkt konsultacyjny ds. uzależnień.	Poradnictwo w zakresie problemów alkoholowych i innych uzależnień	ul. Dąbrowskiego 32 69-108 Cybinka	tel. 506 004 279 wg stawek operatora	Po wcześniejszym umówieniu. Każdy poniedziałek w godzinach 16.00-19.00		Z pomocy mogą korzystać osoby uzależnione i ich rodziny z Gminy Cybinka.
<b>PRZECIWDZIAŁANIE PRZEMOCY DOMOWEJ</b>							
9	Punkt Informacyjno-Konsultacyjny	Rozpoznawanie zjawiska przemocy domowej, udzielanie stosowanego wsparcia i informacji o możliwościach uzyskania pomocy,	ul. Inwalidów Wojennych 3, 69-110 Rzepin	-	15.30 -18.30 – każdy poniedziałek. 15.30 – 20.30 – każdy czwartek.	-	Mieszkańcy Gminy Rzepin doświadczający przemocy.
10	Ogólnopolskie Pogotowie dla Ofiar Przemocy w Rodzinie „Niebieska linia”	- wsparcie - pomoc psychologiczna, - informacja o najbliższym miejscu pomocy w problemach przemocy domowej	Państwowa Agencja Rozwiązywania Problemów Alkoholowych Al. Jerozolimskie 155 02-326 Warszawa	<b>800 120 002</b>  Bezpłatna infolinia	pn. – sob. godz. 08.00–22.00 ndz. i święta godz. 08.00–16.00	<a href="http://www.niebieskalinia.info">www.niebieskalinia.info</a>  <a href="mailto:biuro@niebieskalinia">biuro@niebieskalinia</a>	Dla osób doświadczających przemocy domowej
11	Zespół Interdyscyplinarny ds. przeciwdziałania przemocy w rodzinie przy OPS w Rzepinie	Sprawy z zakresu przeciwdziałania przemocy w rodzinie.	ul. Plac Ratuszowy 1 69-110 Rzepin	95 759 65 90  wg stawek operatora	pn. 7.30-16.30, wt.-czw. 7.30-15.30, pt. 7.30-14.30	<a href="mailto:ops@rzepin.pl">ops@rzepin.pl</a>	Mieszkańcy Gminy Rzepin
12	Zespół Interdyscyplinarny ds. przeciwdziałania przemocy w rodzinie przy OPS w Ośnie Lubuskim	Sprawy z zakresu przeciwdziałania przemocy w rodzinie.	ul. Rybacka 3c 69-220 Ośno Lubuskie	95 757 13 42  wg stawek operatora	pn.-pt. 7.30-15.30	<a href="mailto:oposno@wp.pl">oposno@wp.pl</a>	Mieszkańcy Gminy Ośno Lubuskie
13	Zespół Interdyscyplinarny ds. przeciwdziałania przemocy w rodzinie przy OPS w Górzycy	Sprawy z zakresu przeciwdziałania przemocy w rodzinie.	ul. Kostrzyńska 13A, 69-113 Górzycza	95 759 15 27 wg stawek operatora	pn. 8-16 wt.-pt. 7.30-15.30	<a href="mailto:opsgorzycza@o2.pl">opsgorzycza@o2.pl</a>	Mieszkańcy Gminy Górzycza
14	Zespół Interdyscyplinarny ds. przeciwdziałania przemocy w rodzinie przy OPS w Słubicach	Sprawy z zakresu przeciwdziałania przemocy w rodzinie.	Pl. Wolności 17 F 69-100 Słubice	95 758 23 94  wg stawek operatora	pn. 8:00 - 16:00 wt. – pt. 7:00 - 15:00	<a href="mailto:ops@slubice.pl">ops@slubice.pl</a>	Mieszkańcy Gminy Słubice
15	Zespół Interdyscyplinarny ds. przeciwdziałania przemocy w rodzinie przy OPS w Cybince	Sprawy z zakresu przeciwdziałania przemocy w rodzinie.	ul. Słubicka 30 69-108 Cybinka	68 391 11 16  wg stawek operatora	pn. – wt. 7.30 - 16.00 pt. 7.30 - 13.30	<a href="mailto:ops@cybinka.pl">ops@cybinka.pl</a>	Mieszkańcy Gminy Cybinka

	NAZWA JEDNOSTKI	ZAKRES PORADNICTWA	ADRES	TELEFON odpłatność połączeń	DOSTĘPNOŚĆ dni i godziny	WWW e-mail	KRYTERIA DOSTĘPU
<b>INTERWENCJA KRYZYSOWA</b>							
16	Powiatowe Centrum Pomocy Rodzinie	Interwencja kryzysowa	ul. Henryka Sienkiewicza 28 69-100 Słubice	505 251 043 wg stawek operatora	pn. - pt. 8.00-15.00	m.kozak@powiatlubicki.pl	Mieszkańcy Powiatu
17	Centralne Zarządzenie Kryzysowe	Monitorowanie bezpieczeństwa	Rządowe Centrum Bezpieczeństwa ul. Rakowiecka 2A 00-993 Warszawa	(22) 361 69 00 (22) 785 700 177 wg stawek operatora e-mail: dyzurny@rcb.gov.pl	24 godziny na dobę przez 7 dni w tygodniu	http://rcb.gov.pl/zarzadzanie-kryzysowe/ poczta@rcb.gov.pl	Świadek zagrożenia kryzysowego Osoba poszukująca informacji na temat zarządzania kryzysowego
<b>DLA OSÓB BEZROBOTNYCH</b>							
18	Powiatowy Urząd Pracy	poradnictwo zawodowe	ul. Mickiewicza 3 69-100 Słubice	95 758 36 08 95 758 36 09 wg stawek operatora	Poniedziałek - Piątek: 7.00 - 15.00	www.pupslubice.pl J.DULEWICZ@PUPSLUBICE.PL SEKRETARIAT@PUPSLUBICE.PL	Osoby bezrobotne i poszukujące pracy z terenu Powiatu Słubickiego
19	Infolinia Urzędów Pracy - Zielona Infolinia	Pod tym numerem udzielane są informacje o usługach urzędów pracy.	Urząd Pracy. ul. Ciepła 20 . 15-472 Białystok.	+48 22 19524 (z Polski) wg stawek operatora (z zagranicy) Koszt zgodnie z taryfą operatora.	pn.- pt. godz. 08.00-18.00	www.zielonalinia.gov.pl biuro@zielonalinia.gov.pl	Mogą korzystać: - zarejestrowani -poszukujący pracy - pracodawcy

<b>DLA OSÓB POKRZYWDZONYCH PRZESTĘPSTWEM</b>							
20	Stowarzyszenie Pomocy Bliźniemu im. Brata Krystyna	Wsparcie informacyjne, psychologiczne, prawne i finansowe	ul. Wojska Polskiego 140, 69-100 Słubice	kom. 507 025 983 wg stawek operatora	dyżur całodobowy 7 dni w tygodniu	biuro@bratkrystyn.pl	Osoby pokrzywdzone przestępstwem i ich osoby bliskie

<b>PRAWO KONSUMENCKIE</b>							
21	Powiatowy Rzecznik Praw Konsumentów	Poradnictwo z zakresu praw konsumentów	ul. Piłsudskiego 19 69-100 Słubice	95 759 20 68 wg stawek operatora	Pn. 8:00-16:00 Wt.- pt. godz.7:30-15:30	e.pilimon@powiatlubicki.pl	Dla mieszkańców oraz osób przebywających na terenie Powiatu Słubickiego
22	Urząd Ochrony Konkurencji i Konsumentów	Ochrona praw konsumenckich	UOKiK Pl. Powstańców Warszawy 1 00-950 Warszawa	Infolinia konsumencka (prowadzona przez Federację Konsumentów) 801 440 220 22 290 89 16 Koszt połączenia zgodnie z taryfą operatora	pn.- pt. godz. 08.00-18.00	https://www.uokik.gov.pl/ porady@dlakonsumentow.pl	Osoby zainteresowane uzyskaniem pomocy lub informacji w sprawach dotyczących konsumenta.

<b>PRAWA PACJENTA</b>							
23	Rzecznik Praw Pacjenta	Ochrona praw pacjenta	Biuro RPP ul. Młynarska 46. 01-171 Warszawa	800 190 590 Bezpłatna infolinia Zapisy na poradę osobistą: rezerwacja@rpp.gov.pl lub (22) 532 82 43	pn. - pt. godz. 08.00-20.00	https://www.bpp.gov.pl kancelaria@rpp.gov.pl	Z porad może korzystać każdy kto ma poczucie łamania praw pacjenta.
24	Narodowy Fundusz Zdrowia, Lubuski Oddział Wojewódzki w Zielonej Górze	Prawa pacjenta	ul. Podgórna 9b 65-057 Zielona Góra	Tel. 68 328 76 00, Fax. 68 328 76 57	poniedziałek, środa, czwartek, piątek w godz. 8.00-16.00, we wtorki w godz. 8.00-18.00	www.nfz-zielonagora.pl oddzial@nfz-zielonagora.pl	Informacja dostępna na stronie www
25	Narodowy Fundusz Zdrowia- Centrala	Uprawnienia ubezpieczenia zdrowotnego: - prawa pacjenta -leczenie w kraju i poza granicami -kolejki do świadczeń	Narodowy Fundusz Zdrowia ul. Grójecka 186 02-390 Warszawa	Infolinia Centralna 800 392 976 (*) 22 572 60 42 (**) (*) połączenia bezpłatne (**) koszt zgodnie z taryfą operatora Także każdy oddział NFZ posiada własną infolinię	pn.- pt. godz. 08.00-16.00	http://www.nfz.gov.pl infolinia@nfz.gov.pl	Każda osoba objęta ubezpieczeniem lub zainteresowana ubezpieczeniem zdrowotnym.
26	Rzecznik Praw Osób Niepełnosprawnych	Ochrona praw osób niepełnosprawnych	SIEDZIBA ul. Żurawia 4 A, 00- 503 Warszawa Telefon (22) 461 60 00 KORESPONDENCJA Nowogrodzka 1/3/5 00-513 Warszawa	801 801 015 Koszt połączenia zgodnie z taryfą operatora	pn.-pt. godz. 08.00-17.00	http://www.niepelnosprawni.gov.pl sekretariat.bon@mrpips.gov.pl	Z porad mogą korzystać osoby niepełnosprawne, ich rodziny oraz organizacje działające na rzecz osób niepełnosprawnych
27	3.Rzecznik Praw Dziecka – dziecięcy telefon zaufania .	Ochrona praw dziecka	Biuro RPD ul. Przemysłowa 30/32 00-450 Warszawa tel.: (22) 583 66 00 . fax.: (22) 583 66 96. pn.-pt. godz.08.15-16.15.	800 121 212 Bezpłatna infolinia	pn.- pt. godz. 08.15-20.00. (dzwoniąc po godzinach i w dni wolne można opisać problem i zostawić kontakt do siebie, a doradcy oddzwonią)	https://brpd.gov.pl rpd@brpd.gov.pl	Sprawy przemocy, relacji rówieśniczych, szkolnych i rodzinnych. Może dzwonić każdy, kto doświadcza problemu lub jest świadkiem.

<b>PRAWO UBEZPIECZEŃ SPOŁECZNYCH</b>							
28	Punkt Informacyjny Zakładu Ubezpieczeń Społecznych Oddział w Słubicach	ubezpieczenia społeczne	ul. Kościuszki 2 69-100 Słubice	(22) 560 16 00 95 759 27 11 95 759 27 28 wg stawek operatora	Pn. 8:00-18:00 Wt. – pt. 8:00-15:00	http://www.zus.pl/	Każdy zainteresowany.
29	Centrum Obsługi Telefonicznej Zakładu Ubezpieczeń Społecznych	Zakres informacji: - pomoc techniczna - składki - renty - emerytury	Klienci mogą skorzystać z pomocy pracowników w Centrum Obsługi Telefonicznej lub podczas wizyty osobistej w placówce jak wyżej. Nr centrali : (22) 667 10 00.	(22) 560 16 00 Koszt połączenia zgodnie z taryfą operatora.	pn. – pt. godz. 07.00 – 18.00	http://www.zus.pl/o-zus/kontakt/centrum-obslugi-telefonicznej-cot- cot@zus.pl	Adresaci porad: - ubezpieczeni - płatnicy - lekarze

	NAZWA JEDNOSTKI	ZAKRES PORADNICTWA	ADRES	TELEFON odpłatność połączeń	DOSTĘPNOŚĆ dni i godziny	WWW e-mail	KRYTERIA DOSTĘPU
			Telefon (22) 461 60 00 KORRESPONDENCJA Nowogrodzka 1/3/5 00-513 Warszawa			sekretariat.bon@mrpips.gov.pl	rodziny oraz organizacje działające na rzecz osób niepełnosprawnych
27	3.Rzecznik Praw Dziecka – dziecięcy telefon zaufania .	Ochrona praw dziecka	Biuro RPD ul. Przemysłowa 30/32 00-450 Warszawa tel.: (22) 583 66 00 . fax.: (22) 583 66 96. pn.-pt. godz.08.15-16.15.	800 121 212 Bezpłatna infolinia	pn.- pt. godz. 08.15-20.00. (dzwoniąc po godzinach i w dni wolne można opisać problem i zostawić kontakt do siebie, a doradcy oddzwonią)	https://brpd.gov.pl  rpd@brpd.gov.pl	Sprawy przemocy, relacji rówieśniczych, szkolnych i rodzinnych. Może dzwonić każdy, kto doświadcza problemu lub jest świadkiem.
<b>PRAWO UBEZPIECZEŃ SPOŁECZNYCH</b>							
28	Punkt Informacyjny Zakładu Ubezpieczeń Społecznych Oddział w Słubicach	ubezpieczenia społeczne	ul. Kościuszki 2 69-100 Słubice	(22) 560 16 00 95 759 27 11 95 759 27 28 wg stawek operatora	Pn. 8:00-18:00 Wt. – pt. 8:00-15:00	http://www.zus.pl/	Każdy zainteresowany.
29	Centrum Obsługi Telefonicznej Zakładu Ubezpieczeń Społecznych	Zakres informacji: - pomoc techniczna - składki - renty - emerytury	Klienci mogą skorzystać z pomocy pracowników w <u>Centrum Obsługi Telefonicznej</u> lub podczas wizyty osobistej w placówce jak wyżej. Nr centrali : (22) 667 10 00.	(22) 560 16 00 Koszt połączenia zgodnie z taryfą operatora.	pn. – pt. godz. 07.00 – 18.00	http://www.zus.pl/o- zus/kontakt/centrum-obslugi- telefonicznej-cot-  cot@zus.pl	Adresaci porad: - ubezpieczeni - płatnicy - lekarze
<b>PRAWO PRACY</b>							
30	Centrum Poradnictwa Państwowej Inspekcji Pracy (PIP)	Porady z zakresu prawa pracy.	Główny Inspektorat Pracy ul. Barska 28/30 02-315 Warszawa. tel. 22 391 82 15 fax. 22 391 82 14	801 002 006 (dla tel. stacj.), 459 599 000 (dla tel. kom.), 22 391 83 60 (dla obywateli Ukrainy zatrudnionych na terenie RP). Koszt połączenia zgodnie z taryfą operatora. <b>Uwaga!!!</b> naliczane są koszty za czas oczekiwania na połączenie .	Porady telefoniczne w godz. 9.00 – 15.00	www.bip.pip.gov.pl,  kancelaria@gip.pip.gov.pl	Każdy zainteresowany.
31	Okręgowy Inspektorat Pracy w Zielonej Górze, Oddział w Gorzowie Wlkp.	Porady z zakresu prawa pracy.	ul. Mościckiego 6 66-400 Gorzów Wlkp.	j.w.	Porady telefoniczne w godz. 9.00 – 15.00 osobiste porady: pon.-pt. 8.00-15.00	kancelaria@zgora.pip.gov.pl	Każdy zainteresowany.
<b>PRAWO PODATKOWE</b>							
32	Urząd Skarbowy w Słubicach	Prawo podatkowe, dla osób w sporze z podmiotami rynku finansowego	ul. Wojska Polskiego 55 69-100 Słubice	95 750-15-11	Pn. 7:30-18:00 Wt.-pt. 7:30-14:30	http://www.lubuskie.kas.gov.pl /urząd-skarbowy-w-slubicach	Każdy zainteresowany podatnik.
33	Krajowa Informacja Skarbowa	Informacje podatkowe dot. PIT, CIT, VAT, podatki lokalne, akcyza etc.	ul. Teodora Sixta 17, 43-300 Bielsko-Biała	01 055 055 z tel. stacjonarnych. (22) 330 03 30 z tel. komórkowych. 48 (22)33 00 330 z tel. zagranicznych. Koszt zgodnie z taryfą operatora	pn.- pt. godz. 07.00-18.00	www.kis.gov.pl więcej: https://poradnikprzedsiebiorcy .pl/-kip-czyli-krajowa- informacja-podatkowa	Z porad może skorzystać każdy podatnik
<b>DLA OSÓB BĘDĄCYCH W SPORZE Z PODMIOTAMI RYNKU FINANSOWEGO</b>							
34	Rzecznik Finansowy. (Ubezpieczonych)	Prawa ubezpieczonych	Biuro Rzecznika Finansowego Al. Jerozolimskie 87 02-001 Warszawa.	<u>Ubezpieczenia gospodarcze</u> (22) 333 73 28 <u>Ubezpieczenia Społeczne, OFE ZUS</u> (22) 333 73 26 lub (22) 333 73 27 <u>Ubezpieczenia bankowe i rynku kapitałowego</u> (22) 333 73 25 Koszt wg stawek operatora	pn.-pt. godz. 08.00-18.00  pn.-pt. godz.11.00-15.00  pn.-pt. godz. 08.00-16.00	<b>Porady e-mail:</b> porady@rf.gov.pl (czas oczekiwania na odpowiedź e-mailową ok.2 tygodni)  https://rf.gov.pl/kontakt  biuro@rf.gov.pl	Osoby ubezpieczone i w sporze dotyczącym ubezpieczeń
<b>INNE</b>							
<a href="http://www.obywatel.gov.pl">WWW. OBYWATEL.GOV.PL</a>					Informacje i usługi przyjazne obywatelom portal Ministerstwa Cyfryzacji		
35	Rzecznik Praw Obywatelskich	Ochrona praw obywatelskich	Biuro RPO Al. Solidarności 77. 00-090 Warszawa	800 676 676 . Połączenia bezpłatne z tel. stacjonarnych i komórkowych	pon. godz. 10.00-18.00 wt.- pt. godz. 08.00-16.00	https://www.rpo.gov.pl  biurozrecznika@brpo.gov.pl	Może zgłosić się każdy, kto uważa, że jego prawa są naruszone

## NIEODPŁATNA POMOC PRAWNA I NIEODPŁATNE PORADNICTWO OBYWATELSKIE (CZĘŚĆ III)

**ZAPISY** na wizyty pod numerem telefonu: **+ 48 95 759 20 29**  
( nr czynny: poniedziałek g. 8-16, wtorek – piątek g. 7.30 -15.30)  
( opcjonalnie: pomocprawna@powiatlubicki.pl)

Osoby, które ze względu na niepełnosprawność ruchową nie są w stanie przybyć do punktu lub osoby doświadczające trudności w komunikowaniu się mogą otrzymać poradę przez telefon lub przez Internet. Bliższe informacje pod numerem podanym do zapisów. Z porad **może skorzystać każda osoba**, której nie stać na odpłatną pomoc prawną i która złoży stosowne oświadczenie.

<b>NIEODPŁATNA POMOC PRAWNA I PORADNICTWO OBYWATELSKIE</b>							
	PROWADZĄCY	ADRESY DYŻURÓW	DNI i GODZINY	SPECJALIZACJA (o ile określono)	lokal dogodny dla osób na wózkach inwalidzkich	DANE KONTAKTOWE	WWW
36	Punkt Radców Prawnych i Adwokatów	ul. Piłsudskiego 19 69-100 Słubice	Pon. godz. 12:00-16:00 Wt. godz. 8:00-12:00 Śr. godz. 8:00-12:00 Czw. godz.11:30-15:30 Pt. godz. 8:00-12:00		Tak	INFORMACJE i ZAPISY: pon. w godz. 8:00 -16:00  Wt.-pt. w godz. 7:30-15:30 <b>pod nr 95 759 20 29</b>	-

NIEODPŁATNA POMOC PRAWNA I PORADNICTWO OBYWATELSKIE

	PROWADZĄCY	ADRESY DYŻURÓW	DNI I GODZINY	SPECJALIZACJA (o ile określono)	lokal dogodny dla osób na wózkach inwalidzkich	DANE KONTAKTOWE	WWW
37	Punkt Stowarzyszenie Wspierania Aktywności Obywatelskiej CIVIS SUM	ul. Stubicka 3 69-110 Rzepin	Pon. godz. 8:00-12:00 Wt. godz. 15:00-19:00 Śr. godz. 15:00-19:00 Czw. godz. 8:00-12:00 (poradnictwo obywatelskie) Pt. godz. 8:00-12:00 w miesiącach lipiec – sierpień Pn. – Pt. w godzinach 8.00-12.00		Tak	INFORMACJE i ZAPISY: pon. w godz. 8:00 -16:00 wt.-pt. w godz. 7:30-15:30 pod nr 95 759 20 29	-

# Dzieci z Naszej Chaty miały wspaniałe wakacje dzięki... sztandarowi powiatu

- To fantastyczna wiadomość, te pieniądze spadły nam po prostu z nieba, a przeznaczymy je na wakacje dla naszych dzieci! - Tak cieszyła się w czerwcu Dorota Łazarczyk, dyrektorka Placówki Opiekuńczo - Wychowawczej "Nasza Chata" w Cybince, kiedy tylko dowiedziała się o tym, że nadwyżka środków zebranych na sztandar powiatu ślubickiego trafi na konto jej placówki

Przypomnijmy: to właśnie do Naszej Chaty, 27 czerwca została przelana nadwyżka z pieniędzy, które przez ostatnie lata darczyńcy przekazywali na konto Komitetu na Rzecz Ufundowania Sztandaru dla Powiatu Ślubickiego. Było to niemal 1.800 zł.

- Taki cel postawiliśmy sobie jeszcze w momencie zawiązywania się Komitetu sześć lat temu. Teraz, gdy sztandar jest już gotowy, a nadwyżka przekazana dzieciom z Naszej Chaty, można rozwiązać Komitet - mówiła nam kilka tygodni temu jego przewodnicząca Kazimiera Jakubowska. - Zadania Komitetu zostały zrealizowane w całości - podkreślała.

Kilkanaście dni później dzieciaki z Naszej Chaty zdobywały górskie szczyty w okolicach Karpacza. A to, że wszyscy dobrze się bawili, wiemy dzięki przesłanym do nas zdjęciom i widokówkom. Dziękujemy! (red.)



# Poznawali kulturę dalekich krajów

Z wakacyjnych atrakcji korzystają też uczestnicy Powiatowego Ośrodka Wsparcia w Rzepinie! 10 lipca po raz kolejny wzięli udział w Międzynarodowym Festiwalu Folkloru Oblicza Tradycji w Zielonej Górze

- Obejrzelśmy wspaniały koncert oraz braliśmy udział we wspólnych tańcach, które zorganizowano na zielonogórskim deptaku. Mieliśmy okazję podziwiać zespoły z Kazachstanu i Litwy, dzięki czemu poznaliśmy

tradycyjne tańce i zabawy związane z tamtejszą kulturą - mówi nam Karolina Rudzińska, kierowniczka Ośrodka.

Jako, że wiadomo, iż nie samą kulturą żyje człowiek, nie mogło zabrak-

nąć wizyty w kawiarni oraz restauracji.

- Jak zawsze bardzo nam się podobało! Już nie możemy doczekać się kolejnego wyjazdu! - Nie kryli radości podróżnicy z Rzepina. (red.)

# Zmęczony upałami? Odetchnij przy... starostwie!

Lato w pełni, a w dodatku synoptycy zapowiadają kolejną falę upałów. Niestety, podczas gorących dni Starostwo Powiatowe nie może funkcjonować krócej

Na szczęście jego pracownicy mogą od czasu przewietrzyć się na nowej ławce, która stanęła niedawno na skwerku, w zacienionym miejscu, na

tyłach urzędu. Rzecz jasna, skorzystać z niej mogą również petenci, czekający na swoją kolej przy załatwianiu urzędowych spraw. Zapraszamy! (red.)



# Nasi policjanci mieli swoje święto

- Dzięki waszej pracy widać, że poziom bezpieczeństwa w powiecie ślubickim wzrasta z dnia na dzień - mówił 16 lipca podczas powiatowych obchodów Święta Policji w Collegium Polonicum, starosta Leszek Bajon

- Cieszy mnie również fakt, że w szeregach policji wstępuje coraz więcej pań, które, mimo, że na co dzień są żonami i matkami, nie boją się wyzwań i trudów tej pracy - dodał starosta, wręczając powiatowemu komendantowi policji nadkom. Tomaszowi Rawie list gratulacyjny, a ślubickim policjantkom różę.

Na uroczystości nie zabrakło zastępców komendanta wojewódzkiego policji w Gorzowie Wlkp., którzy wręczyli ślubickim policjantom awanse na wyższe stopnie. Byli też burmistrzowie Rzepina, Cybinki, Ślubic i Ośna Lubuskiego, którzy wyróżnili policjantów ze swoich gmin.

A z okazji 100-lecia polskiej policji wręczono Krzyże Niepodległości NSZZ Solidarności Policjantów. Wśród wyróżnionych znaleźli się m.in. starosta Leszek Bajon i powiatowa radna Krystyna Skubisz. Gratulujemy, a naszym policjantom raz jeszcze życzymy wszystkiego, co najlepsze! (red.)



## Pracownicy starostwa uczyli się, jak ratować życie

Wicie, że nagle zatrzymanie krążenia to główna przyczyna zgonów? Jednak życie można uratować, korzystając z defibrylatora AED oraz stosując resuscytację krążeniowo - oddechową. Ważne jest, by zrobić to nie tylko szybko, ale i pewnie

Tego dowiedzieli się 27 czerwca pracownicy Starostwa Powiatowego, którzy, dzięki uprzejmości komendanta powiatowego Państwowej Straży Pożarnej w Ślubicach mł. bryg. Wojciecha Śliwińskiego, wzięli udział w instruktażu z obsługi defibrylatora oraz prawidłowo przeprowadzonej resuscytacji. A to wszystko przy pomocy specjalnego fantomu.

Mł. kpt Tomaszowi Radkiewiczowi dziękujemy za szkolenie (i cierpliwość)! (red.)



## Mamy swoje przedstawicielki w Lubuskim Sejmiku Seniorów!

Jak nie one, to kto? Brawo! Przewodnicząca Powiatowej Rady Seniorów Barbara Kwiatkowska oraz jej członkini i ceniona regionalistka Grażyna Dereń zostały wybrane przez Lubuską Społeczną Radę Seniorów na radne Lubuskiego Sejmiku Seniorów II kadencji!

- Dziękujemy za zaufanie! Razem będziemy pracować na rzecz wszystkich seniorów naszego województwa, a pomysłów i zapału nam nie brakuje - mówią nam panie radne.

W imieniu starosty Leszka Bajona serdecznie gratulujemy!

Pierwsze posiedzenie nowej kadencji Rady zaplanowano na wrzesień. (red.)



**OGŁOSZENIE****Wykaz wolnych powierzchni biurowych i magazynowych z przeznaczeniem do najmu / dzierżawy na terenie terminala w Świecku****1. Budynek Główny**

parter:

- pomieszczenie biurowe nr 19 pow. 18,80 m<sup>2</sup>
- pomieszczenie biurowe nr 110 pow. 28,10 m<sup>2</sup>
- pomieszczenie - box nr 8 pow. 15,00 m<sup>2</sup>
- pomieszczenie - box nr 9 pow. 15,00 m<sup>2</sup>
- pomieszczenie - box nr 10 pow. 15,00 m<sup>2</sup>
- pomieszczenie - box nr 11 pow. 15,00 m<sup>2</sup>
- pomieszczenie - box nr 12 pow. 15,00 m<sup>2</sup>
- sanitariat - pomieszczenia nr 54-55 pow. 33,10 m<sup>2</sup>

piwnica:

- pomieszczenie magazynowe nr 1 pow. 72,20 m<sup>2</sup>
- pomieszczenie magazynowe nr 9 pow. 39,10 m<sup>2</sup>
- pomieszczenie magazynowe nr 10 pow. 26,80 m<sup>2</sup>
- pomieszczenie magazynowe nr 11 pow. 26,80 m<sup>2</sup>
- pomieszczenie magazynowe nr 12 pow. 15,20 m<sup>2</sup>
- pomieszczenie magazynowe nr 13 pow. 26,80 m<sup>2</sup>
- pomieszczenie magazynowe nr 42 pow. 94,80 m<sup>2</sup>

**2. Budynek nr 2:**

parter:

- pomieszczenie biurowe nr 1/1 pow. 16,10 m<sup>2</sup>

I piętro:

- pomieszczenie biurowe nr 2/1 pow. 16,10 m<sup>2</sup>
- pomieszczenie biurowe nr 2/9,2/10 pow. 22,80 m<sup>2</sup>
- pomieszczeniem biurowe 2/7 pow. 7,90 m<sup>2</sup>
- pomieszczenie biurowe 2/8 pow. 7,80 m<sup>2</sup>
- pomieszczenie biurowe nr 2/15 pow. 33,50 m<sup>2</sup>

**3. Budynek nr 3:**

parter:

- pomieszczenie biurowe nr 1/2 pow. 15,99 m<sup>2</sup>
- pomieszczenie biurowe nr 1/4 pow. 23,26 m<sup>2</sup>
- pomieszczenie biurowe nr 1/6 pow. 16,80 m<sup>2</sup>
- pomieszczenie biurowe nr 1/9 pow. 17,56 m<sup>2</sup>
- pomieszczenie biurowe nr 1/10 pow. 11,52 m<sup>2</sup>
- pomieszczenie biurowe nr 1/11 pow. 23,26 m<sup>2</sup>
- pomieszczenie biurowe nr 1/13 pow. 15,99 m<sup>2</sup>

I piętro:

- pomieszczenie biurowe nr 2/1 pow. 23,26 m<sup>2</sup>
- pomieszczenie biurowe nr 2/2 pow. 11,52 m<sup>2</sup>
- pomieszczenie biurowe nr 2/3 pow. 17,56 m<sup>2</sup>
- pomieszczenie biurowe nr 2/4 pow. 17,56 m<sup>2</sup>
- pomieszczenie archiwum nr 2/5 pow. 11,52 m<sup>2</sup>
- pomieszczenie biurowe nr 2/6 pow. 23,26 m<sup>2</sup>
- pomieszczenie biurowe nr 2/1 pow. 23,26 m<sup>2</sup>
- pomieszczenie biurowe nr 2/8 pow. 15,99 m<sup>2</sup>
- pomieszczenie biurowe nr 2/13 pow. 16,17 m<sup>2</sup>
- pomieszczenie biurowe nr 2/14 pow. 15,99 m<sup>2</sup>

Rampa niezabudowana nr 1/18 pow. 1 542,13 m<sup>2</sup>**4. Budynek nr 4 całość pow. 469,78 m<sup>2</sup>****5. Budynek nr 14 całość pow. 78,80 m<sup>2</sup>****6. Budynek nr 33:**

- pomieszczenie biurowe nr 05 pow. 12,64 m<sup>2</sup>

Aktualnie obowiązujące stawki czynszu za 1 m<sup>2</sup> powierzchni:

- pomieszczenia biurowe w budynku głównym - 36,61 zł netto,
- pomieszczenia biurowe w budynkach ościennych i boksach - 31,38 zł netto,
- pomieszczenia magazynowe - 17,78 zł netto

Sporządziła: Jolanta Hanuszczak

**Dane kontaktowe:**

Biurowo Administracji Terminala w Świecku  
69-100 Ślubice, Świecko 37  
Budynek nr 16  
tel. 95 7585620, 95 7585711  
e-mail: j.hanuszczak@powiatlubicki.pl

**OGŁOSZENIE****Zarząd Powiatu Ślubickiego****ogłasza****ustny przetarg nieograniczony na sprzedaż nieruchomości zabudowanej stanowiącej własność Powiatu Ślubickiego**

L.p.	Położenie nieruchomości	Działka numer	Powierzchnia działki [ha]	KW nr	Cena wywoławcza [zł]	Wadium [zł]
1.	Cybinka, ul. Krośnieńska	280/2	0,6774	ZG1K/00033929/0	470.000,00	47.000,00

Sprzedaż nieruchomości jest zwolniona z podatku VAT na podstawie art. 43 ust. 1 pkt 10 ustawy z dnia 11 marca 2004 r. o podatku od towarów i usług (j.t. - Dz. U. z 2018 r., poz. 2174 z późn. zm.).

1. Nieruchomość stanowiąca przedmiot przetargu nie jest obciążona ograniczonymi prawami rzeczowymi i nie ma przeszkód prawnych w rozporządzaniu nią.
2. Nieruchomość jest zabudowana budynkami: administracyjno - socjalnym o powierzchni użytkowej 236 m<sup>2</sup>, magazynowym o powierzchni użytkowej 133,50 m<sup>2</sup> i wiatą stalową o powierzchni użytkowej 271 m<sup>2</sup>.
3. Dla powyższej działki brak jest obowiązującego planu zagospodarowania przestrzennego. W studium uwarunkowań i kierunków zagospodarowania przestrzennego Miasta Gminy Cybinka (uchwała Rady Miasta i Gminy Cybinka nr 140/XIX/2000 z dnia 15 grudnia 2000 r.) działkę zapisano jako tereny zainwestowane przeznaczone do rehabilitacji i uzupełnień.
4. Przetarg odbędzie się **25 września 2019 r. o godz. 12<sup>00</sup>** w sali konferencyjnej Starostwa Powiatowego przy ul. Piłsudskiego 20 w Ślubicach.

Dodatkowych informacji o nieruchomości będącej przedmiotem przetargu oraz warunkach przetargu udzielają pracownicy Wydziału Gospodarki Nieruchomościami Starostwa Powiatowego w Ślubicach, pokój nr 202, 201 lub pod nr tel.: 95-759 2039, 95-759 2040.

**OGŁOSZENIE****PUNKTY NIEODPŁATNEJ POMOCY PRAWNEJ W POWIECIE ŚLUBICKIM****I. Budynek, w którym znajduje się Wydział Komunikacji i****Dróg starostwa****(pokój nr 1)****ul. Piłsudskiego 19, 69-100 Ślubice**

- poniedziałki od godz. 12:00 do godz. 16:00;
- wtorki od godz. 8:00 do godz. 12:00;
- środy od godz. 8:00 do godz. 12:00;
- czwartki od godz. 11:30 do godz. 15:30;
- piątki od godz. 8:00 do godz. 12:00;

**II. Miejski Dom Kultury w Rzepinie****(świetlica nr 2)****ul. Ślubicka 3, 69-110 Rzepin**

- poniedziałki od godz. 08:00 do godz. 12:00;
- wtorki od godz. 15:00 do godz. 19:00;
- środa od godz. 15:00 do godz. 19:00;
- czwartek od godz. 08:00 do godz. 12:00;
- piątek od godz. 8:00 do godz. 12:00;

**Wizytę w obu punktach nieodpłatnej pomocy prawnej należy umówić telefonicznie pod numerem tel. +48 95 759 20 29 w godzinach pracy Starostwa Powiatowego w Ślubicach (pon. 8-16, wt.-pt. 7.30 - 15.30).**

**Uwaga! W okresie wakacyjnym (od 1 lipca do 31 sierpnia) pomoc prawna w rzepińskim punkcie jest udzielana od poniedziałku do piątku od godz. do 8:00 do godz. 12:00.**

**Nieodpłatna pomoc prawna jest udzielana każdemu, kto złoży oświadczenie, że nie jest w stanie zapłacić za poradę prawną.**

**OGŁOSZENIE**

Poradnia Psychologiczno - Pedagogiczna w Ślubicach zatrudni pracowników pedagogicznych z wykształceniem wyższym:

- mgr pedagogiki specjalnej - logopeda
- mgr pedagogiki wczesnoszkolnej,
- specjalista Wczesnego Wspomagania Rozwoju Dziecka,
- specjalista logopedii.

Mile widziana znajomość diagnozy funkcjonalnej PEP-R.

**Kontakt:**

Poradnia Psychologiczno - Pedagogiczna  
ul. Sienkiewicza 28  
69-100 Ślubice  
tel. 95 758 22 99

**Osoba do kontaktu:**

Marzena Kwiek, dyrektor

**OGŁOSZENIE****INFORMACJA STAROSTY ŚLUBICKIEGO**

W siedzibie Starostwa Powiatowego w Ślubicach na okres 21 dni wywieszono wykaz nieruchomości Skarbu Państwa położonej w Ślubicach, oznaczonej działką ewidencyjną nr 704/8, którą przeznaczają się do dzierżawy na okres do 5 lat na rzecz dotychczasowego dzierżawcy. Wykaz wywieszono 04.07.2019 r.  
www.bip.powiatlubicki.pl



Cybinka • Górzycza • Ośno Lubuskie • Rzepin • Ślubice

Wydawane i redagowane przez Starostwo Powiatowe w Ślubicach  
Redaktor naczelny: Wojciech Obremski

ul. Piłsudskiego 20, 69-100 Ślubice  
tel./fax: 95 759 20 10/11  
e-mail: sekretariat@powiatlubicki.pl